



## Scheda Sito Culturale

|                                             |                                                                                                                                                          |
|---------------------------------------------|----------------------------------------------------------------------------------------------------------------------------------------------------------|
| Nome sito culturale                         | Museo archeologico della Maremma.                                                                                                                        |
| Tipologia del sito                          | Museo                                                                                                                                                    |
| Indirizzo                                   | Piazza Baccarini 3                                                                                                                                       |
| Città                                       | Grosseto                                                                                                                                                 |
| Contatti                                    | +39 0564 488752 – 50 - 59                                                                                                                                |
| Sito web                                    | <a href="http://www.maam.comune.grosseto.it">www.maam.comune.grosseto.it</a> Email: <a href="mailto:maam@comune.grosseto.it">maam@comune.grosseto.it</a> |
| Sito web accessibile conforme alle WCAG 2.1 | SI                                                                                                                                                       |

TESTATO DA: [Associazione di Promozione sociale Handy Superabile](#) nell'estate 2024

**Nota Bene** Le informazioni che seguono si riferiscono alla data di verifica riportata in calce ad ogni scheda. **L'Associazione** non è responsabile di eventuali modifiche significative apportate dalla struttura dopo la visita.

### Sommario

|                                                                   |    |
|-------------------------------------------------------------------|----|
| Scheda Sito Culturale .....                                       | 1  |
| Arrivo alla struttura.....                                        | 3  |
| Parcheggio privato/pubblico.....                                  | 3  |
| Percorso dal parcheggio all'ingresso .....                        | 4  |
| Reception, accoglienza, biglietteria .....                        | 5  |
| Percorsi di visita.....                                           | 7  |
| Servizi.....                                                      | 13 |
| Elementi aggiuntivi.....                                          | 13 |
| Servizi igienici fruibili dagli ospiti con mobilità ridotta ..... | 13 |
| Studi medici/strutture sanitarie.....                             | 14 |





## Descrizione

Il museo è situato nel centro storico di Grosseto e conserva una ricca collezione archeologica che documenta un lungo periodo storico che va dal paleolitico al basso medioevo, con particolare attenzione all'epoca etrusca e romana.

## Informazioni generali

|                                |                                                                                                                                                                                                                                                                                                                                                               |
|--------------------------------|---------------------------------------------------------------------------------------------------------------------------------------------------------------------------------------------------------------------------------------------------------------------------------------------------------------------------------------------------------------|
| Periodo di apertura e chiusura | 25 Dicembre, 1 Gennaio, 1 Maggio                                                                                                                                                                                                                                                                                                                              |
| Orari                          | Dal 1 aprile al 31 maggio.<br>Dal martedì al venerdì 10.30 17.00<br>sabato e domenica e festivi 10.00 13.00<br>16.00 19.00<br>Dal 1 giugno al 15 settembre<br>dal martedì alla domenica e festivi 10.30<br>18.30<br>Dal 16 settembre al 31 ottobre<br>dal martedì al venerdì 10.30 17.00<br>sabato domenica e festivi 10.00 13.00<br>16.00 19.00              |
| Costo del biglietto            | Intero 5 Euro                                                                                                                                                                                                                                                                                                                                                 |
| Riduzioni                      | biglietto famiglia (2 adulti e 2 bambini tra 6 e 18 anni) 12 Euro<br>Ridotto 2.5 Euro (minori, studenti universitari maggiori di 65 anni, militari in servizio.<br>Biglietto ridotto 1 Euro (gruppi scolastici)<br>Biglietto gratuito (minori anni 6 insegnanti, portatori di handicap e guide<br>Per ulteriori riduzioni si consiglia di consultare il sito. |
| Acquisto online                | SI                                                                                                                                                                                                                                                                                                                                                            |
| Accesso animali domestici      | Non rilevato                                                                                                                                                                                                                                                                                                                                                  |





## Arrivo alla struttura

### Parcheggio privato/pubblico

|                                                                                     |                                                                                                                                                                      |
|-------------------------------------------------------------------------------------|----------------------------------------------------------------------------------------------------------------------------------------------------------------------|
| Presenza di parcheggio privato                                                      | NO                                                                                                                                                                   |
| Parcheggio pubblico nelle vicinanze                                                 | SI                                                                                                                                                                   |
| Tipologia di pavimentazione del parcheggio pubblico                                 | Asfalto e lastricata. In alcuni punti leggermente irregolare                                                                                                         |
| Presenza di posto auto riservato a persone con disabilità                           | SI num. 4                                                                                                                                                            |
| Note eventuali                                                                      | 1 stallo in Piazza Beccaria, 2 stalli di fronte alla Chiesa di San Francesco a pochi passi dal museo. 2 stalli all'ini zio di Corso Carducci, accanto alla banca MPS |
|   |                                                                                   |
|  |                                                                                                                                                                      |





## Percorso dal parcheggio all'ingresso

|                                             |                                                                                                                  |
|---------------------------------------------|------------------------------------------------------------------------------------------------------------------|
| La struttura è raggiungibile dal parcheggio | in piano                                                                                                         |
| Distanza dal parcheggio all'ingresso        | 5 metri                                                                                                          |
| Sono presenti indicatori e mappe tattili    | NO                                                                                                               |
| E' presente un ingresso accessibile         | SI ingresso principale                                                                                           |
| Modalità di accesso al sito                 | <input checked="" type="checkbox"/> in piano. E' presente una piccola soglia di 1 cm che diventano 2 per uscire. |
| Larghezza utile porta/varco d'ingresso      | superiore a 90 cm                                                                                                |
| Tipologia della porta                       | a 2 ante apribili verso l'esterno                                                                                |
| Tipologia della maniglia                    | a leva                                                                                                           |
| Note eventuali                              | Sforzo di apertura porta moderato                                                                                |





## Reception, accoglienza, biglietteria

|                                                                                           |                                                                                                                                                                                                                                                                                                                                                                                                                        |
|-------------------------------------------------------------------------------------------|------------------------------------------------------------------------------------------------------------------------------------------------------------------------------------------------------------------------------------------------------------------------------------------------------------------------------------------------------------------------------------------------------------------------|
| Modalità di accesso                                                                       | in piano                                                                                                                                                                                                                                                                                                                                                                                                               |
| Priorità di accesso ai visitatori con disabilità                                          | SI                                                                                                                                                                                                                                                                                                                                                                                                                     |
| Segnaletica di orientamento                                                               | <input checked="" type="checkbox"/> segnaletica di orientamento secondo le norme ISO23601 safety identification – escape and evacuation plan signs<br><br><input checked="" type="checkbox"/> segnaletica identificativa di sale e percorsi posta a 140/170 cm con colori contrastati                                                                                                                                  |
| Tipologia di materiale informativo                                                        | <input type="checkbox"/> guide in braille<br><input checked="" type="checkbox"/> guide in caratteri grandi<br><input checked="" type="checkbox"/> guide con linguaggio facilitato (CAA)<br><input checked="" type="checkbox"/> audio guide<br><input checked="" type="checkbox"/> video guide in LIS o sottotitoli<br><input checked="" type="checkbox"/> mappe tattili<br><input checked="" type="checkbox"/> Qr code |
| E' disponibile un guardaroba accessibile ai visitatori con disabilità motoria             | SI                                                                                                                                                                                                                                                                                                                                                                                                                     |
| Personale multilingue                                                                     | SI                                                                                                                                                                                                                                                                                                                                                                                                                     |
| Il personale ha seguito corso di formazione su accoglienza persone con diverse disabilità | SI                                                                                                                                                                                                                                                                                                                                                                                                                     |
| Presenza di interpreti della lingua dei segni                                             | NO                                                                                                                                                                                                                                                                                                                                                                                                                     |
| Altezza banco di ricevimento                                                              | 80 cm                                                                                                                                                                                                                                                                                                                                                                                                                  |
| Sono disponibili i seguenti ausili per i visitatori con disabilità                        | <input type="checkbox"/> carrozzina manuale<br><input type="checkbox"/> stampelle<br><input checked="" type="checkbox"/> lente di ingrandimento<br><input checked="" type="checkbox"/> tablet con app pre-installata                                                                                                                                                                                                   |



Progetto promosso da



Regione Toscana

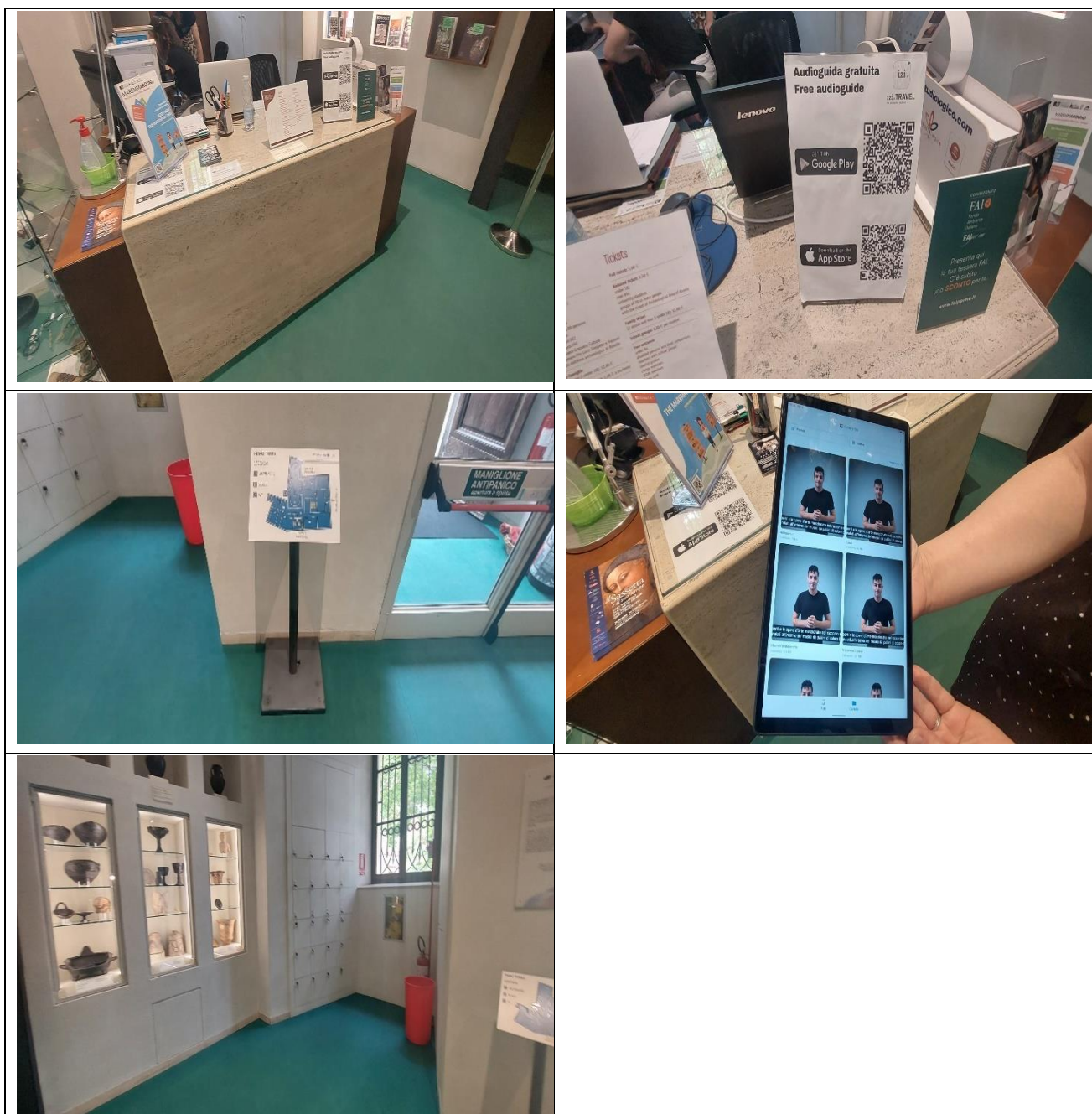

Progetto realizzato con il contributo della



Presidenza del  
Consiglio dei Ministri  
Ministro per la disabilità





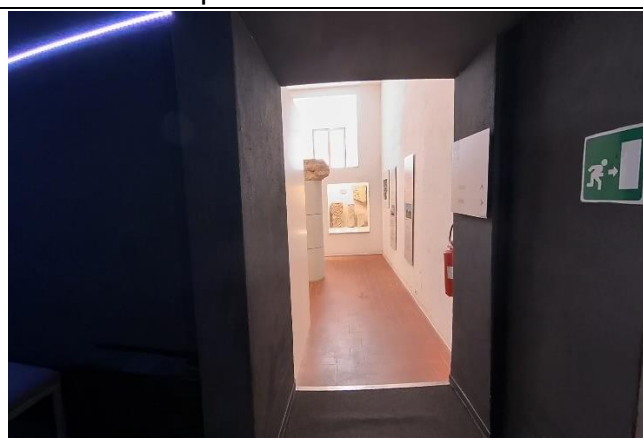

## Percorsi di visita

|                                               |                                                                                                                                                                                                                |
|-----------------------------------------------|----------------------------------------------------------------------------------------------------------------------------------------------------------------------------------------------------------------|
| Presenza di mappe                             | SI                                                                                                                                                                                                             |
| Indicatori tattili e mappe visio-tattili      | SI                                                                                                                                                                                                             |
| Presenza di pannelli didascalici              | SI                                                                                                                                                                                                             |
| Audioguida                                    | SI                                                                                                                                                                                                             |
| Modelli tattili                               | SI                                                                                                                                                                                                             |
| Postazioni multimediali accessibili da seduti | NO                                                                                                                                                                                                             |
| Percorsi dedicati ai bambini                  | SI                                                                                                                                                                                                             |
| Punti di sosta                                | SI                                                                                                                                                                                                             |
| Percorso distribuito su più piani             | SI num.2 piani                                                                                                                                                                                                 |
| Accesso al punto di inizio del percorso       | in piano                                                                                                                                                                                                       |
| Note eventuali                                | Il percorso si snoda dal piano terra.<br>Dalla porta collocata di fronte all'entrata principale si svolta a destra entrando nella prima sala del piano terra interamente dedicato ai reperti etrusco e romani. |





|                                                                                     |                                                                                                                                                                                                                                                             |
|-------------------------------------------------------------------------------------|-------------------------------------------------------------------------------------------------------------------------------------------------------------------------------------------------------------------------------------------------------------|
|    |                                                                                                                                                                           |
| Modalità di accesso alle sale del piano terra                                       | <input checked="" type="checkbox"/> in piano                                                                                                                                                                                                                |
| Larghezza utile porta/varco d'ingresso/corridoio                                    | superiore a 90 cm                                                                                                                                                                                                                                           |
| Identificazione della sala                                                          | Con cartello identificativo visibile                                                                                                                                                                                                                        |
| Bacheca/pannelli informativi e didascalie                                           | <input checked="" type="checkbox"/> didascalie posizionate a cm 80/140 da terra<br><input checked="" type="checkbox"/> caratteri privi di ombre e grazie<br><input checked="" type="checkbox"/> Carattere ben contrastato meglio nero su fondo bianco/crema |
|  |                                                                                                                                                                         |





|                                                                 |                                                                                                                                                                                                                                                                                                                                                                                                                                                                                                        |
|-----------------------------------------------------------------|--------------------------------------------------------------------------------------------------------------------------------------------------------------------------------------------------------------------------------------------------------------------------------------------------------------------------------------------------------------------------------------------------------------------------------------------------------------------------------------------------------|
|                                                                 |                                                                                                                                                                                                                                                                                                                                                                                                                                                                                                        |
| <p>Modalità di accesso dal piano terra al piano piano 1 e 2</p> | <p>☒ tramite scale e ascensore. L'ascensore è situato nella sala 11. Il pulsante di chiamata è posto ad un'altezza di 115 cm con pulsante in rilievo. La porta della cabina ha una larghezza utile di 88 cm. Le porte sono scorrevoli. La larghezza interna è 136 cm, con profondità 150 cm. La tastiera è dotata di pulsanti arilievo e braille (il pulsante più alto si trova a 127 cm da terra). Non sono presenti maniglioni di sostegno interni ne avvisi sonori al raggiungimento dei piani.</p> |
|                                                                 |                                                                                                                                                                                                                                                                                                                                                                                                                                                                                                        |
| <p>Note eventuali</p>                                           | <p>Per accedere alla sala 11 è necessario superare una piccola rampa larga 130 cm e lunga 30 cm con pendenza 9%</p>                                                                                                                                                                                                                                                                                                                                                                                    |





|                                                         |                                                                                                                                                                                                                                                                                                                           |
|---------------------------------------------------------|---------------------------------------------------------------------------------------------------------------------------------------------------------------------------------------------------------------------------------------------------------------------------------------------------------------------------|
|                                                         |                                                                                                                                                                                                                                                                                                                           |
| <p>Modalità di accesso alle sale del piano piano 1</p>  | <p>In piano</p>                                                                                                                                                                                                                                                                                                           |
| <p>Larghezza utile porta/varco d'ingresso/corridoio</p> | <p>superiore a 90 cm</p>                                                                                                                                                                                                                                                                                                  |
| <p>Identificazione della sala</p>                       | <p>Con cartello identificativo visibile</p>                                                                                                                                                                                                                                                                               |
| <p>Bacheca/pannelli informativi e didascalie</p>        | <ul style="list-style-type: none"> <li><input checked="" type="checkbox"/> didascalie posizionate a cm 80/140 da terra</li> <li><input checked="" type="checkbox"/> caratteri privi di ombre e grazie</li> <li><input checked="" type="checkbox"/> Carattere ben contrastato meglio nero su fondo bianco/crema</li> </ul> |
| <p>Note eventuali</p>                                   | <p>Presenti nelle sale oggetti da toccare, mappa tattile per l'orientamento dei visitatori non vedenti e pannelli informativi</p>                                                                                                                                                                                         |



Progetto promosso da



**Regione Toscana**



Progetto realizzato con il contributo della



**Presidenza del  
Consiglio dei Ministri**  
Ministro per la disabilità



Note eventuali

nei pressi dell'ascensore, una stanza presenta 2 rampe (una per ogni accesso). Sebbene siano relativamente brevi hanno una pendenza decisamente pronunciata. La prima rampa è lunga 56 cm, larga 145 cm con pendenza 20%. La seconda è lunga 58 cm, larga 145 cm con pendenza 24%.





## Servizi

### Elementi aggiuntivi

|                                      |                                                                                                                                                                                                           |
|--------------------------------------|-----------------------------------------------------------------------------------------------------------------------------------------------------------------------------------------------------------|
| Visite guidate per gruppi            | SI                                                                                                                                                                                                        |
| Visite guidate per singoli           | SI                                                                                                                                                                                                        |
| Attività per bambini e famiglie      | SI                                                                                                                                                                                                        |
| Visite guidate con personale formato | <input checked="" type="checkbox"/> in lingua dei segni<br><input checked="" type="checkbox"/> per visitatori con mobilità ridotta<br><input checked="" type="checkbox"/> nel linguaggio facilitato (CAA) |
| Bookshop accessibile                 | <input checked="" type="checkbox"/> in piano                                                                                                                                                              |

### Servizi igienici fruibili dagli ospiti con mobilità ridotta

|                                                                                       |                                                                                                                                                                            |
|---------------------------------------------------------------------------------------|----------------------------------------------------------------------------------------------------------------------------------------------------------------------------|
| Numero <b>servizi igienici</b> accessibili/fruibili dagli ospiti con mobilità ridotta | 1                                                                                                                                                                          |
| Ubicazione                                                                            | piano terra                                                                                                                                                                |
| Modalità di accesso al locale                                                         | <input checked="" type="checkbox"/> tramite rampa lunghezza 200 cm, larghezza 125 cm pendenza 8%. Alla fine della rampa è presente un piano di 1 metro davanti alla porta. |
| Larghezza utile porta d'ingresso                                                      | 85 cm                                                                                                                                                                      |
| Altezza WC                                                                            | 50 cm                                                                                                                                                                      |
| Sedile WC con dente frontale aperto                                                   | SI                                                                                                                                                                         |
| Maniglioni di sostegno                                                                | ad entrambi i lati                                                                                                                                                         |
| Doccetta flessibile a lato del wc                                                     | NO                                                                                                                                                                         |
| Spazio libero ai lati del wc                                                          | a sinistra 28 cm<br>a destra superiore a 90 cm<br>frontale superiore a 90 cm                                                                                               |
| Campanello elettrico/telefono                                                         | SI                                                                                                                                                                         |





|                                                                                   |                                                                                    |
|-----------------------------------------------------------------------------------|------------------------------------------------------------------------------------|
| Lavabo con spazio sottostante per accostamento carrozzina                         | 60 cm                                                                              |
| Altezza da terra bordo inferiore specchio                                         | 135 cm                                                                             |
| Fasciatoio per neonati                                                            | NO                                                                                 |
|  |  |

### Studi medici/strutture sanitarie

|                                     |                                                                                                                                                                                                                                                                                                                                          |
|-------------------------------------|------------------------------------------------------------------------------------------------------------------------------------------------------------------------------------------------------------------------------------------------------------------------------------------------------------------------------------------|
| Ospedali nei pressi della struttura | Ospedale Misericordia Grosseto Via Senese 161, telefono +39 0564485111                                                                                                                                                                                                                                                                   |
| Altre strutture sanitarie           | <p>Punto informazioni, numero verde 8006133, attivo da lunedì a venerdì dalle ore 8.00 alle ore 18.00, sabato e domenica dalle ore 9.00 alle ore 13.00</p> <p>U.O nefrologia e dialisi c/o Ospedale Grosseto telefono +39 0564 485159 email <a href="mailto:alberto.papi@uslsudest.toscana.it">alberto.papi@uslsudest.toscana.it</a></p> |

TESTATO DA: [Associazione di Promozione sociale Handy Superabile](#) nel 2024

